



Bilancio di Responsabilità Sociale

— ANNO 2018 —

Consorzio Mestieri Puglia



LE NOSTRE SEDI

**Sede di
Bari**

Consorzio Mestieri Puglia scs
Tel. 080/5282318 | Cell.351/5282318
Email: bari@mestieripuglia.it
Viale della Repubblica, 71/HILM
70125 Bari

**Sede di
Foggia**

Consorzio Mestieri Puglia scs
Tel. 0881/1780717 | Cell. 375/5792353
Email: foggia@mestieripuglia.it
Via Della Repubblica, 82/F
71121 Foggia

**Sede di
Martina Franca**

Consorzio Mestieri Puglia scs
Tel. 080/4859509 | Cell. 3206985192
Email: taranto@mestieripuglia.it
Via San Girolamo Emiliani, 16
74015 Martina Franca (TA)

**Sede di
Monopoli**

Consorzio Mestieri Puglia scs
Tel. 080 8697509
Email: monopoli@mestieripuglia.it
Via Frà Girolamo Ippolito, 27
70043 Monopoli (BA)



1

IL CONSORZIO MESTIERI PUGLIA

Pag. 07 - Identità

Pag. 09 - Storia

Pag. 10 - Organizzazione

Pag. 14 - Rete

RELAZIONE SOCIALE 2018

Pag. 16 - Mission

Pag. 16 - Vision

Pag. 17 - Servizi e progetti

Pag. 19 - I progetti gestiti



2

ASPETTI ECONOMICI E FINANZIARI

Pag. 27 - La ricchezza
prodotta e la sua
distribuzione



3

Lettera del Presidente

Spingere l'identità della cooperazione sociale nel campo dei servizi per il lavoro con lo scopo preciso di rinnovare il nostro impegno professionale verso gli obiettivi di inclusione sociale e lavorativa delle persone che vivono in condizione di fragilità.

Mestieri Puglia è stata costituita con questo intento e con la consapevolezza che i servizi connessi con le politiche attive del lavoro possano rappresentare un nuovo spazio di operatività per il sistema imprenditoriale No Profit.

Intendiamo, nei prossimi anni, organizzare la nostra impresa sociale perché possa, forte dei valori costitutivi, diventare un soggetto apprezzato per la capacità di soddisfare i bisogni dei cittadini che incrociano i nostri sportelli territoriali e delle aziende che si rivolgono a noi per le loro richieste di ricerca e selezione del personale.

Decidere di fare impresa, avendo quale "mission" il lavoro, in una fase storica in cui le economie dei vari Paesi sembrano potersi affrancare dal lavoro stesso, rappresenta per noi una sfida tesa ad affermare, in "direzione ostinata e contraria", l'etica del lavoro e la sua importanza nella costruzione di comunità coese ed inclusive.

Il Bilancio Sociale 2018, il primo della nostra storia, vuole essere il pretesto per raccontare e per raccontarci quello che siamo stati durante questo anno, semplificando i dati del bilancio civilistico e descrivendo il senso del nostro agire imprenditoriale.

Genco Vito
Presidente
Consorzio Mestieri
Puglia scs

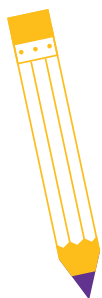

1

Il consorzio Mestieri Puglia



IDENTITÀ

Il **Consorzio Mestieri Puglia** è un'agenzia specializzata nell'erogazione di servizi di orientamento, selezione del personale e supporto alla ricollocazione professionale. Opera sul territorio pugliese, in stretta sinergia con una rete di imprese ed organizzazioni impegnate nell'inclusione sociale e lavorativa.

L'Ente intende, attraverso i propri servizi, favorire la creazione di occupazione, valorizzando la centralità della persona, la

sussidiarietà e il lavoro come strumento di inclusione sociale.

Il Consorzio nasce nel solco dell'esperienza della cooperazione sociale per iniziativa dei consorzi di cooperative sociali **Meridia, Aranea e Solidale** insieme alla cooperativa **O.S.M.E "OFFICINA DI SVILUPPO MEDITERRANEO ED EUROPEO, SOCIETÀ**.

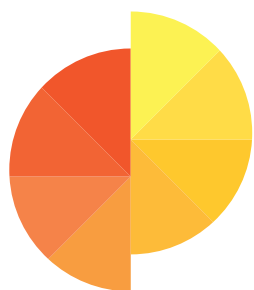

MERIDIA
CONSORZIO COOP. SOCIALI



Sotto il profilo giuridico Mestieri Puglia è una società cooperativa sociale ai sensi della legge 381/91.

- iscritta all'albo delle coop. soc sezione C della Regione Puglia atto nr. 2609 del 12/11/2015
- iscritta al registro delle imprese della CCIAA (nr. REA BA - 583315)
- iscritta all'albo nazionale delle soc. coop. a mutualità prevalente di diritto con il n. n. C111867 del 21/10/2015.
- **autorizzata dall'Agenzia Nazionale per le Politiche Attive del Lavoro (ANPAL) all'erogazione delle attività di ricerca e selezione del personale** di cui all'articolo 2, comma 1, lettera c) del decreto legislativo n. 276 del 10 settembre 2003 e all'esercizio a tempo indeterminato dell'attività di supporto alla **ricollocazione professionale** di cui all'articolo 2, comma 1, lettera d) del decreto legislativo n. 276 del 10 settembre 2003. Registro Provvedimenti autorizzazione Albo Informatico.R.0000143.21-11-2018
- **iscritta all'Albo Regione Puglia dei soggetti accreditati per lo svolgimento dei servizi per il lavoro** di base e specialistici.
 - » *Determinazione del Dirigente Sezione Promozione e Tutela del Lavoro del 7 marzo 2019 N.146 per la sede di Bari;*
 - » *Determinazione del Dirigente Sezione Promozione e Tutela del Lavoro n. 591 del 16 ottobre 2018 per la sede di Foggia.*

Certificazioni:

EN ISO 9001:2015

per i servizi per il lavoro settore: n. 35

Ente certificatore: Dasa-Rägister S.p.A.

Oggetto sociale:

Art. 4 dello statuto:

“...esercitare l'attività di “intermediazione” così come definita dall'articolo 2, lett. b) D.Lgs. 10 settembre 2003, n.276, ovverosia l'attività di mediazione tra domanda e offerta di lavoro, comprensiva, tra l'altro: della raccolta dei curriculum dei potenziali lavoratori; della preselezione e costituzione di relativa banca dati; della promozione e gestione dell'incontro tra domanda e offerta di lavoro; della effettuazione, su richiesta del committente, di tutte le comunicazioni conseguenti alle assunzioni avvenute a seguito dell'attività di intermediazione; della progettazione ed erogazione di attività formative finalizzate all'inserimento lavorativo; dell'orientamento professionale.

Il Consorzio potrà altresì svolgere le attività di ricerca e selezione del personale di cui all'articolo 2, lettere c) e d), D.Lgs. n.276/2003...”

“...Il Consorzio potrà erogare i servizi previsti dalla legge della Regione Puglia n.25 del 29 settembre 2011 nel rispetto delle disposizioni contenute nel regolamento della Regione Puglia n.34 del 27 dicembre 2012 e s.m.i..

In particolare il consorzio potrà:

- a. favorire l'incontro tra domanda e offerta di lavoro;
- b. prevenire e contrastare la disoccupazione di lunga durata attraverso la realizzazione di azioni di accompagnamento al lavoro...”

STORIA

01
OTTOBRE
2015

▶ costituzione del Consorzio Mestieri Puglia

17
GIUGNO
2016

▶ aggiudicazione della prima commessa pubblica

20
DICEMBRE
2016

▶ acquisizione ramo d'azienda del consorzio nazionale "**Mestieri**". mestieri e' l'agenzia per il lavoro del consorzio Gino Mattarelli, la principale rete di consorzi di cooperative sociali attivi sul territorio nazionale.

27
SETTEMBRE
2016

▶ ottenimento dell'accreditamento regionale ai servizi per il lavoro della **sede di Bari**.

21
MARZO
2017

▶ riconoscimento della certificazione di qualità per l'erogazione dei servizi per il lavoro.

02
OTTOBRE
2018

▶ ottenimento dell'accreditamento regionale ai servizi per il lavoro della **sede di Foggia**.

ORGANIZZAZIONE

La società è organizzata secondo il seguente organigramma, attraverso il quale intende rappresentare il rapporto tra i diversi organi istituzionali e tra essi e l'insieme di attori

esterni che entrano in relazione con il proprio sistema imprenditoriale.



L'assemblea dei soci è l'organo di indirizzo e programmazione.

Può essere convocata in seduta ordinaria e straordinaria.

Costituiscono l'assemblea dei soci :

- . **ARANEA**
- *consorzio cooperative sociali - società cooperativa sociale a responsabilità limitata*
- . **MERIDIA**
- *consorzio cooperative sociali - società cooperativa sociale*

• **SOCIETÀ COOPERATIVA CONSORZIO SOLIDALE**

- consorzio provinciale di cooperative sociali”

• **“OFFICINA DI SVILUPPO MEDITERRANEO ED EUROPEO, SOCIETÀ COOPERATIVA”**

nel corso dell’anno 2018 l’assemblea dei soci si è riunita **2 volte** per discutere dei seguenti argomenti:

- compartecipazione dei soci ai costi di gestione;
- approvazione bilancio d’esercizio anno 2017;



Il consiglio di amministrazione

è l’organo al quale spetta la gestione dell’impresa.

I componenti del Consiglio di amministrazione durano in carica 3 anni e per le loro funzioni di amministratori non percepiscono alcun compenso.

Il Consiglio di Amministrazione è costituito da:

Genco Vito, Mastrodonato Luigi, Ruggieri Giuseppe, Paciulli Rita Teresa

Nel corso dell’anno 2018 l’Assemblea dei soci si è riunita **9 volte** per discutere dei seguenti argomenti:

- autorizzazione apertura conto corrente e nuova linea di credito presso la BCC di Bari,
- assunzione nuovo personale,
- partecipazione a gare,

- verifica andamento gestione economica e finanziaria della società,
- approvazione piano economico previsionale anno 2018,

- approvazione proposta di bilancio consuntivo anno 2017,

- accreditamento regionale sede di Foggia,

- adesione a CooperFidi Italia,

- sviluppo commerciale e incarico a responsabile consortile,

- valutazione domanda di ammissione nuovo socio,

- autorizzazione alla costituzione di ATS per la gestione del SIA RED – PON Inclusione 2014 -2020. Comune di Bari,

- autorizzazione alla costituzione di ATS per la gestione del progetto “cantieri innovativi di antimafia sociale”,

- autorizzazione alla costituzione di ATS per la gestione del servizio “Porta Futuro Bari”



Il presidente è Genco Vito e ha la rappresentanza legale dell’Ente.



Il revisore contabile, dott.

Moncalvo Gianleo vigila sull’osservanza della legge e dello statuto, sul rispetto dei principi di corretta amministrazione ed in particolare sull’adeguatezza dell’assetto organizzativo, amministrativo e contabile adottato dalla società e sul suo concreto funzionamento.

L'Ente è organizzato per sedi territoriali ognuna delle quali ha al proprio interno figure professionali in grado di garantire i servizi di :

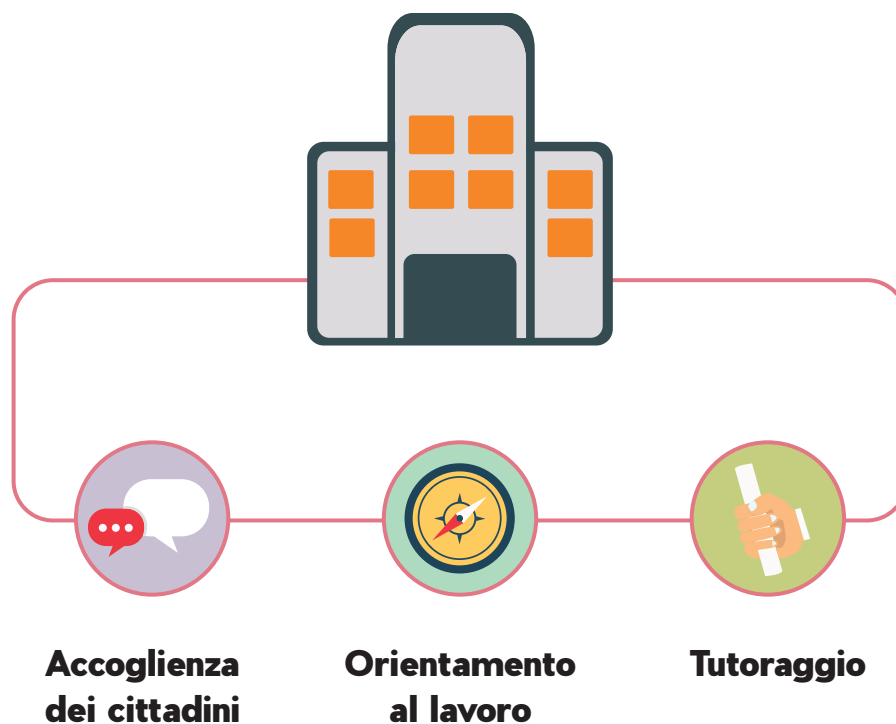

Nel corso dell'anno 2018 hanno lavorato alle dipendenze del Consorzio Mestieri Puglia **21 persone**, di cui :

14 con contratto a tempo indeterminato

7 con contratto a tempo determinato

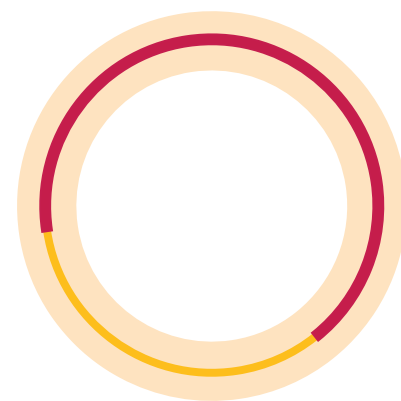

Nella società prevalgono risorse umane di genere femminile:

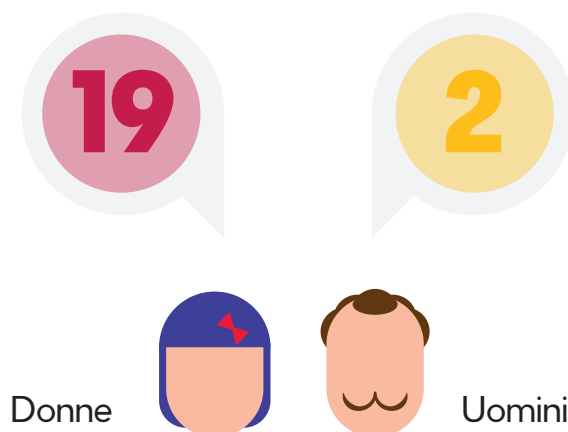

La prevalenza del personale
impegnato è laureato:

20/21
lavoratori totali



Con riferimento all'inquadramento contrattuale il Consorzio Mestieri Puglia ha applicato ai propri lavoratori i seguenti livelli del CCNL delle cooperative sociali:

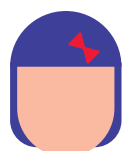

11 lavoratrici
livello contrattuali D1

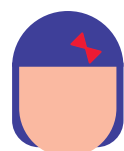

8 lavoratrici
livello contrattuali D2



1 lavoratore
livello contrattuali E1



1 lavoratore
livello contrattuali F1

L'età media
del personale
impiegato
è di **38 anni**



RETE

Il **Consorzio Mestieri Puglia** esprime la propria funzione imprenditoriale all'interno di un sistema di reti alle quali aderisce e partecipa attivamente.



Sul piano politico sindacale Mestieri Puglia aderisce alla centrale Confcooperative/ Federsolidarietà con la quale condivide il sistema dei valori cooperativi.



È socio di Banca Etica, la banca popolare che ispira tutta la sua attività, sia operativa che culturale, ai principi della finanza etica: trasparenza, diritto di accesso al credito, efficienza e attenzione alle conseguenze non economiche delle azioni economiche.



MERIDIA
CONSORZIO COOP. SOCIALI

*Meridia è un consorzio di cooperative sociali attivo prevalentemente nel territorio dell'area metropolitana di Bari. Al Consorzio Meridia aderiscono **11 cooperative sociali**.*



*Aranea è un consorzio di cooperative sociali attivo prevalentemente nel territorio della provincia di Foggia. Al Consorzio Aranea aderiscono **14 cooperative sociali**.*



*Solidale è un consorzio di cooperative sociali attivo prevalentemente nel territorio della provincia di Taranto. Al Consorzio Solidale aderiscono **5 cooperative sociali**.*



O.S.M.E. è una cooperativa attiva sul territorio del sud est barese impegnata nella promozione di azioni di sviluppo locale.

2

La relazione sociale 2018

“Responsabilità al lavoro”



MISSION

La funzione principale del Consorzio Mestieri Puglia è l'erogazione di servizi per il lavoro; sebbene la società sia di nuova costituzione possiede al proprio interno un importante patrimonio di esperienze maturato sia per effetto dell'acquisizione del ramo d'azienda pugliese del Consorzio nazionale Mestieri avvenuto nel dicembre

2016, sia per un proprio rapido ed autonomo posizionamento nell'ambito dei servizi per il lavoro e per l'inclusione sociale e lavorativa di soggetti svantaggiati.

La mission del Consorzio Mestieri Puglia è quella di favorire l'inserimento lavorativo di persone in cerca di occupazione.

VISION

L'identità cooperativistica dell'Ente rappresentano non solo una scelta di tipo societario ma anche un forma di adesione ai valori del movimento cooperativo italiano.

L'esperienza di Mestieri Puglia affonda le sue radici nel convincimento che i sistemi imprenditoriali debbano vivere la loro dimensione di mercato in una logica di integrazione e non solo di competizione economica.

In un contesto identitario di questo tipo, Mestieri Puglia propone un modello di impresa sociale all'interno del quale oltre all'attenzione per gli aspetti economici dell'agire imprenditoriale si affermano e si nutrono i valori della centralità della persona e del lavoro unitamente ai valori della qualità dei servizi in risposta ai bisogni delle persone.

Impresa sociale ed etica di impresa rappresentano per il Consorzio un binomio inscindibile.

Mestieri Puglia si riconosce e rispetta il codice etico di Confcooperative/ Federsolidarietà che declina in un proprio regolamento i seguenti principi:

- **Gestione democratica partecipata**
- **Trasparenza gestionale**

Gestione democratica e partecipata:

Sono considerati incompatibili con l'appartenenza associativa regolamenti interni o impegni sottoscritti individualmente o da gruppi di soci, che riducano o limitino la partecipazione democratica, svuotino delle loro competenze gli organi sociali statutariamente ordinati, concentrando in maniera impropria responsabilità e poteri decisionali su singoli organi e soggetti. Qualora ragioni particolari o esigenze contingenti determinino la necessità di derogare dalle linee guida, di cui ai successivi indirizzi di strategia imprenditoriale, è necessario che tutta la base sociale sia pienamente

consapevole delle decisioni da assumere e, quindi, che l'assemblea dei soci adotti tali decisioni mediante processi che garantiscano una effettiva, consapevole partecipazione.

Trasparenza gestionale:

La società è tenuta ad adottare forme di rendiconto sociale. In particolare al fine di garantire la piena trasparenza delle modalità di distribuzione del valore prodotto debbono indicare nella relazione al bilancio, o nella nota integrativa, i compensi e gli eventuali benefit attribuiti ad amministratori, dirigenti e coordinatori.

SERVIZI E PROGETTI

L'anno 2018 ha segnato, per il Consorzio Mestieri Puglia, un decisivo balzo in avanti in termini di gestione di servizi.

Considerata la specificità delle attività realizzate potrebbe affermarsi che la società è stata impegnata su due differenti livelli di erogazione:

1. gestione di servizi in appalto con il sistema pubblico;
2. gestione di servizi erogati a favore di cittadini e imprese rispondenti ad una logica "commerciale".

In pratica, se sul primo livello di erogazione le equipe professionali sono state impegnate a realizzare quanto richiesto dagli enti pubblici committenti; nel secondo livello di erogazione, invece, il riconoscimento da parte degli Enti Pubblici (Ministero e/o Regione Puglia) di determinati importi economici è avvenuto solo ed esclusivamente al raggiungimento di specifiche performance (assunzioni, avvio di tirocini formativi, erogazione di attività di orientamento ecc).

Nel corso del 2018 il Consorzio Mestieri Puglia

ha fornito servizi a

450 aziende attive su territorio regionale

ha garantito l'assunzione con contratto di lavoro subordinato a

61 persone inserite presso le proprie aziende clienti

ha profilato al fine di essere avviati a percorsi di inclusione lavorativa

440 ragazzi

ha orientato presso i propri sportelli

1087 persone

ha promosso

304 tirocini formativi extracurricolari



I PROGETTI GESTITI

PROGRAMMA GARANZIA GIOVANI

Garanzia Giovani è il piano europeo con cui Stato e Regioni s'impegnano a offrire ai giovani di 15-29 anni che non studiano e non lavorano (Neet) un percorso personalizzato di formazione ovvero un'opportunità lavorativa.

AREA TERRITORIALE TARGET

Regione Puglia

SERVIZI EROGATI

Profilazione destinatari; orientamento al lavoro;
promozione di tirocini formativi extracurriculari;
accompagnamento al lavoro
(ASSUNZIONI CON VARIE FORME CONTRATTUALI).

RISULTATI RAGGIUNTI

264 persone inserite in aziende locali per attività di tirocinio formativo extracurriculare;
27 persone assunte con contratto di lavoro a tempo indeterminato presso aziende clienti;
2 persone assunte con contratto di lavoro a tempo determinato presso aziende clienti;



32 ragazzi di età ricompresa entro i **29** assunti con contratto di apprendistato
440 ragazzi profilati (rilascio patto di servizio)
864 ragazzi beneficiari di un colloquio di orientamento specialistico.

BUDGET ANNO 2018

€ 233.876,00

PORTA FUTURO BARI

Il Consorzio Mestieri Puglia gestisce in ATS con la cooperativa Informa e l'associazione UNISCO i servizi di "Front Office" di Porta Futuro.

PORTA FUTURO BARI, sulla scia di esperienze analoghe sperimentate con successo presso altre realtà italiane e europee, si propone come piattaforma (fisica e virtuale) di dialogo, di approfondimento e di confronto sui temi del lavoro, della formazione e dell'inserimento lavorativo dei giovani, specie in cerca di prima occupazione, sperimentando formule virtuose di collaborazione orizzontale tra il tessuto istituzionale, i centri per l'impiego, le agenzie formative e le rappresentanze economico-sociali presenti e attive sul territorio.

AREA TERRITORIALE TARGET

Comune di Bari

SERVIZI EROGATI

PRESELEZIONE: supporto alle aziende nei processi di selezione e reclutamento del personale. Il processo di preselezione si suddivide in tre fasi: intervista di preselezione; raccolta domanda aziendale; matching.

EVENTI AZIENDALI: organizzazione di "focus" tematici aperti alle testimonianze settoriali del mondo dell'impresa partendo dai settori produttivi maggiormente in espansione o comunque maggiormente in grado di "assorbire" forza lavoro.

SOSTEGNO ALLO START UP: consulenze specialistiche in relazione all'avvio di nuove imprese.



RISULTATI RAGGIUNTI DAL JOB CENTER

3635 persone accreditate ai servizi del Job Center

120 ore di servizio a settimana erogate per un totale di **5900** ore annue

147 consulenze orientative erogate

12 bilanci di competenze

9 eventi di networking

6 recruiting day

BUDGET ANNO 2018

€ 125.315,00

PROGETTO "SIA - RED". SERVIZIO DI ORIENTAMENTO AL LAVORO E COINVOLGIMENTO DEL SISTEMA PRODUTTIVO LOCALE. COMUNE DI BARI .

il servizio "Reddito di Dignità regionale e politiche per l'inclusione sociale attiva" ha previsto un insieme di azioni integrate finalizzate al superamento della condizione di povertà e all'inserimento socio lavorativo di persone in condizione di svantaggio economico.



Reddito di dignità pugliese



AREA TERRITORIALE TARGET

Comune di Bari

SERVIZI EROGATI

I servizi erogati dal Consorzio Mestieri Puglia in partenariato con la cooperativa Informa e il Consorzio di cooperative sociali Elpendù hanno previsto:

- .attività finalizzate a prendere in carico la profilazione dei destinatari e a ri -disegnare il profiling dei destinatari in termini di competenze, attitudini e motivazioni al lavoro e ai lavori;
- .attività di scouting aziendale finalizzate al coinvolgimento del sistema produttivo locale;
- .attivazione di tirocini formativi extracurricolari.

PROGETTO PERCORSI – ANPAL (AGENZIA NAZIONALE POLITICHE ATTIVE PER IL LAVORO)

Il consorzio Mestieri Puglia in continuità con l'esperienza avviata nel 2017 ha gestito 13 percorsi di integrazione socio-lavorativa per minori non accompagnati e giovani migranti

AREA TERRITORIALE TARGET

Regione Puglia

SERVIZI EROGATI

- .accoglienza: definizione del Piano individualizzato Personalizzato (PIP)
- attivazione tirocinio formativo extracurricolare e tutoring,
- .Orientamento al lavoro.

WORK INTEGRATION COMUNE DI PUTIGNANO

AREA TERRITORIALE TARGET

Comune di Putignano

SERVIZI EROGATI

Il progetto Work Integration volume 2 è stato finalizzato alla realizzazione di un percorso sperimentale per l'inclusione lavorativa di persone diversamente abili. L'iniziativa è stata sostenuta e finanziata dall'assessorato alle politiche sociali e realizzata dalla Cooperativa sociale 'Volti Rivolti' come capofila, in partenariato con Ass. Onlus Auxesia, A Modo

RISULTATI RAGGIUNTI

675 tirocini extracurricolari
Oltre 2500 persone prese in carico e orientate.

BUDGET ANNO 2018

€ 323.427,00



RISULTATI RAGGIUNTI

13 tirocini formativi
extracurricolari attivati.

BUDGET ANNO 2018

€ 7.812,00



Loro e il Consorzio Mestieri Puglia. Alcune aziende locali hanno ospitato i destinatari di progetto nelle loro strutture al fine di favorire un'esperienza di tirocinio formativo. La durata dei tirocini è stata di 6 mesi. Ogni tirocinante è stato affiancato da un tutor.

RISULTATI RAGGIUNTI

5 tirocini formativi
extracurricolari attivati.

BUDGET ANNO 2018

€ 12.298,00

SPRAR AMBITO SOCIALE DI PUTIGNANO

Il Consorzio Mestieri Puglia è impegnato nei servizi di orientamento e inclusione sociale rivolti a beneficiari di protezione internazionale e titolari di permesso umanitario. L'equipe di esperti ha seguito i destinatari del servizio verificando la possibilità di un loro inserimento nel mondo del lavoro.

AREA TERRITORIALE TARGET

Comune di Putignano e Noci

SERVIZI EROGATI

.orientamento al lavoro;

.matching domanda offerta di opportunità lavorative

RISULTATI RAGGIUNTI DAL JOB CENTER

11 migranti sono stati inseriti in aziende locali attraverso il tirocinio formativo extracurricolare, mentre 2 persone sono



state assunte con contratto di lavoro subordinato a tempo indeterminato in un'azienda del settore della ristorazione.

BUDGET ANNO 2018

€ 12.000,00

PROGETTO "PUGLIA INTEGRANTE- PERCORSO DI FORMAZIONE CIVICO LINGUISTICA" - FONDO ASILO MIGRAZIONE E INTEGRAZIONE (FAMI)

L'iniziativa è finalizzata ad orientare al lavoro i destinatari di progetto, favorendone la loro inclusione nel tessuto economico e sociale delle comunità locali. Sono destinatari finali della proposta progettuale i cittadini di Paesi terzi regolarmente soggiornanti sul territorio nazionale, ivi compresi i titolari di protezione internazionale, sussidiaria ed umanitaria secondo quanto disposto dal Regolamento (UE) n. 516/2014 del Parlamento Europeo e del Consiglio del 16 aprile 2014.



AREA TERRITORIALE TARGET

Regione Puglia

SERVIZI EROGATI

Il Consorzio Mestieri Puglia è stato impegnato in qualità di partner di progetto in attività di:

1. Accoglienza e informazione
2. Colloquio specialistico
3. Definizione del percorso
4. Bilancio delle competenze
5. Scouting aziendale e ricerca attiva del lavoro
6. Certificazione delle competenze acquisite in ambito non formale e informale

7. Sostegno all'autoimpiego e all'autoimprenditorialità

Orientamento sulle opportunità formative professionali.

RISULTATI RAGGIUNTI

42 migranti orientati al lavoro.

BUDGET ANNO 2018

€ 39.000,00

PROGETTO "PUGLIA INTEGRANTE - PER UNA SCUOLA MULTICULTURALE" - FONDO ASILO MIGRAZIONE E INTEGRAZIONE (FAMI)



Rivolto agli studenti con cittadinanza di Paesi Terzi, fino ai 25 anni, regolarmente presenti in Italia con background migratorio o nati in Italia da almeno un genitore straniero e alle famiglie, il servizio ha previsto attività di orientamento finalizzate al miglioramento del pronostico di occupabilità dei destinatari.:

AREA TERRITORIALE TARGET

Regione Puglia

SERVIZI EROGATI

Il Consorzio Mestieri Puglia è stato impegnato in qualità di partner di progetto in attività di:

1. Accoglienza e informazione
2. Colloquio specialistico
3. Definizione del percorso
4. Bilancio delle competenze
5. Scouting aziendale e ricerca attiva del lavoro
6. Certificazione delle competenze acquisite in ambito non formale e informale

7. Sostegno all'autoimpiego e all'autoimprenditorialità

Orientamento sulle opportunità formative professionali.

RISULTATI RAGGIUNTI

152 migranti orientati al lavoro.

BUDGET ANNO 2018

€ 12.450,00

ASSISTENZA TECNICA COMUNE DI SAN SEVERO SERVIZIO “SIA – RED”

Il servizio “Reddito di Dignità regionale e politiche per l’inclusione sociale attiva” ha previsto un insieme di azioni integrate finalizzate al superamento della condizione di povertà e all’inserimento socio lavorativo di persone in condizione di svantaggio economico.

AREA TERRITORIALE TARGET

Ambito Territoriale di San Severo - Alto Tavoliere

SERVIZI EROGATI

I servizi erogati dal Consorzio Mestieri Puglia hanno previsto:

- .attività di supporto all’accoglienza, alla prima informazione e all’orientamento degli utenti che hanno presentato domande di Reddito di Dignità e Reddito di Inclusione che accedono agli sportelli comunali per le informazioni in riferimento sia all’esito istruttorio delle domande che alle opportunità di attivazione disponibili;
- .attività finalizzate a prendere in carico la profilazione dei destinatari e a ri -disegnare il profiling dei destinatari in termini di competenze, attitudini e motivazioni al lavoro e ai lavori;
- supporto all’elaborazione .Progetti Individuali di Inclusione e di attivazione;



aggiornamento sistema informativo per il monitoraggio delle attività;
.attività di scouting aziendale finalizzate al coinvolgimento del sistema produttivo locale;
.attivazione di tirocini formativi extracurricolari.

RISULTATI RAGGIUNTI

Circa 150 tirocini extracurricolari
Oltre 200 persone prese in carico e orientate

BUDGET ANNO 2018

€ 51.860,00

SERVIZIO DI ORIENTAMENTO E ACCOMPAGNAMENTO ALL’INSERIMENTO LAVORATIVO” c/o IL CENTRO SPRAR DI BOVINO

Il Consorzio Mestieri Puglia è impegnato nei servizi di orientamento e inclusione sociale rivolti a beneficiari di protezione internazionale e titolari di permesso umanitario. L’equipe di esperti ha seguito i destinatari del servizio verificando la possibilità di un loro inserimento nel mondo del lavoro.

AREA TERRITORIALE TARGET

Provincia di Foggia

SERVIZI EROGATI

- I servizi erogati dal Consorzio Mestieri Puglia hanno previsto:
- .redazione analisi delle competenze,



.redazione del curriculum vitae,
 .assistenza per il beneficiario, presso lo sportello del cpi di Bovino per la redazione del “Patto di servizio” e il rilascio del “Documento attestante il rilascio della dichiarazione di immediata disponibilità allo svolgimento di attività lavorativa ed alla partecipazione alle misure di politica attiva(DID).
 .Progettazione e attivazione degli inserimenti lavorativi attraverso la forma contrattuale del “tirocinio formativo e di orientamento”,
 registrazione del cv del beneficiario sul proprio Portale internet di “incontro e domanda di offerte di lavoro”, datori di lavoro e auto candidatura; informazione sull’offerta formativa presente sul territorio.
 Attività di promozione presso potenziali datori di lavoro (aziende; imprese, anche individuali, organismi del Terzo settore) degli interventi SPRAR e di conoscenza delle caratteristiche delle persone accolte.
 .Tirocinio formativo extracurriculare mentre 1 persona è

stata assunta con contratto di lavoro subordinato a tempo indeterminato in un’azienda del settore della ristorazione.

RISULTATI RAGGIUNTI

n. 4 tirocini extracurricolari;
 n. 12 persone prese in carico ed orientate.

Numerosi contatti con aziende del territorio per promozione e ricerca attiva del lavoro.

BUDGET ANNO 2018

€ 9.685,00

PROGETTO

“RISCATTO SOCIALE - lotterai, l’otterrai, lo terrai”

L’intervento si è articolato in una serie di incontri front-office, finalizzati ad orientare al lavoro i destinatari target. A seguito di tale fase preliminare è stata avviata l’attività di attivazione di tirocini formativi presso alcune aziende del sistema produttivo locale.

AREA TERRITORIALE TARGET

Provincia di Foggia

SERVIZI EROGATI

I servizi erogati dal Consorzio Mestieri Puglia hanno previsto:

.Attività di Sostegno all’ inserimento lavorativo, attraverso: progetti individualizzati per promozione di tirocini ed inserimento lavorativo nelle realtà produttive locali, profit e non profit, associando specifiche azioni di sostegno e accompagnamento educativo durante lo svolgimento dell’esperienza e azioni di consulenza rivolte alle aziende per l’accesso a ogni tipo di incentivo e agevolazione utile alla stabilizzazione lavorativa dei soggetti al termine del periodo di tirocinio.

.Avviamento ed accompagnamento a lavori non retribuiti di pubblica utilità quale parte integrante del percorso di inclusione sociale.



**REGIONE
PUGLIA**

.Azioni di arricchimento culturale e di acquisizione di competenze di cittadinanza

RISULTATI RAGGIUNTI

n. 7 tirocini extracurricolari
 n. 10 beneficiari di progetto orientati al lavoro.

BUDGET ANNO 2018

€ 10.000,00

PROGETTO MESTIERI

La Diocesi di Andria, attraverso l'organismo pastorale della Caritas Diocesana, ha finanziato l'inserimento lavorativo di 10 giovani immigrati, tra cui alcuni minori non accompagnati (MSNA).

AREA TERRITORIALE TARGET

Comune di Andria, Canosa, Minervino, Bisceglie

SERVIZI EROGATI

I servizi erogati dal Consorzio Mestieri Puglia hanno previsto:

.Attività di Sostegno all' inserimento lavorativo, attraverso: progetti individualizzati per promozione di tirocini ed inserimento lavorativo nelle realtà produttive locali, profit e non profit, associando specifiche azioni di sostegno e accompagnamento educativo durante lo svolgimento dell'esperienza e azioni di consulenza rivolte alle aziende per l'accesso a ogni tipo di incentivo e agevolazione utile alla stabilizzazione lavorativa dei soggetti al termine del periodo di tirocinio.

.Avviamento ed accompagnamento a lavori non retribuiti di pubblica utilità quale parte integrante del percorso di inclusione sociale.



.Azioni di arricchimento culturale e di acquisizione di competenze di cittadinanza .

RISULTATI RAGGIUNTI

6 tirocini formativi
extracurricolari
2 assunzioni con contratto
di lavoro subordinato

BUDGET ANNO 2018

€ 20.000,00



Aspetti economici e finanziari



Di seguito è rappresentata la **RICCHEZZA** che il Consorzio Mestieri Puglia ha prodotto nell'anno 2018 e la sua **DISTRIBUZIONE** verso alcuni dei principali "stakeholders" e "shareholders" dell'impresa .

Il bilancio civilistico è stato riclassificato disaggregando i ricavi in base alla natura delle entrate in modo da rendere più immediata la comprensione di chi sono i **CLIENTI** dell'ente; successivamente al totale del "**valore della produzione**" sono stati sottratti i "**costi da economie esterne**" ovvero tutte quelle voci di spesa destinate a soggetti estranei al sistema di relazioni del Consorzio, quindi, si è ottenuto il "**valore aggiunto prodotto**".

"La riclassificazione a valore aggiunto del conto economico richiede una distinzione tra costi riconosciuti ad economie esterne e i costi generati da fattori interni. I costi riconosciuti ad economie esterne rappresentano una diminuzione del valore prodotto, mentre i costi generati da fattori interni una sua distribuzione. Ciò che interessa a noi non è tanto la "creazione" di valore, quanto la sua distribuzione ai portatori di interesse rilevanti; cioè: "chi" sia il beneficiario del benessere creato dalla Cooperativa e "chi" lo generi.

Il valore aggiunto così determinato è quindi "spurio", ma la nostra scelta è di privilegiare la destinazione rispetto alla produzione, vale a dire che preferiamo evidenziare il dettaglio dei rapporti con i detentori di interesse (logica microeconomica) che la creazione di valore in se (logica macroeconomica).

Questo perché riteniamo fondamentale che il bilancio sociale sia leggibile dai diversi componenti la comunità locale, interessati quindi alla destinazione più che alla produzione di valore in se stesso."

(da definizioni del Consorzio Gino Mattarelli – CGM)

DETERMINAZIONE DELLA RICCHEZZA

Il 2018 si è chiuso con un **VALORE DELLA PRODUZIONE pari ad € 978.691,00**

- anno 2016
- anno 2017
- anno 2018

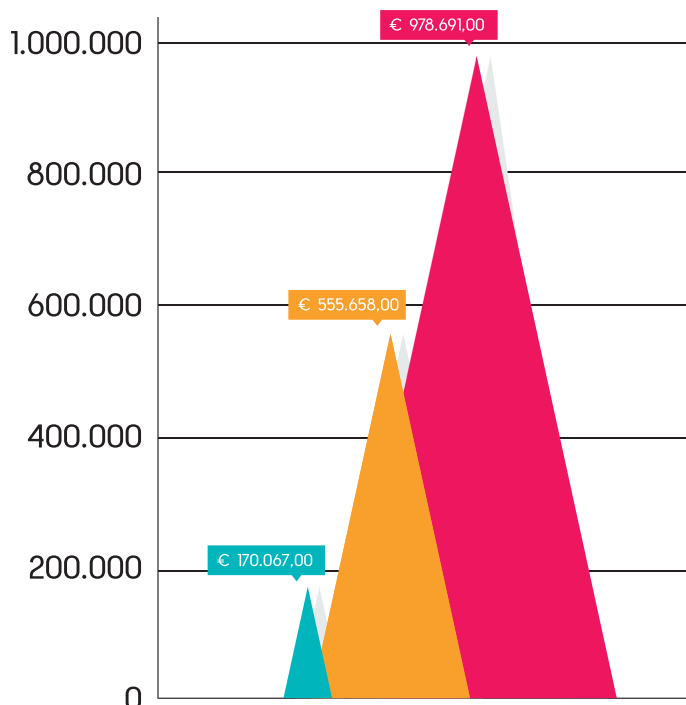

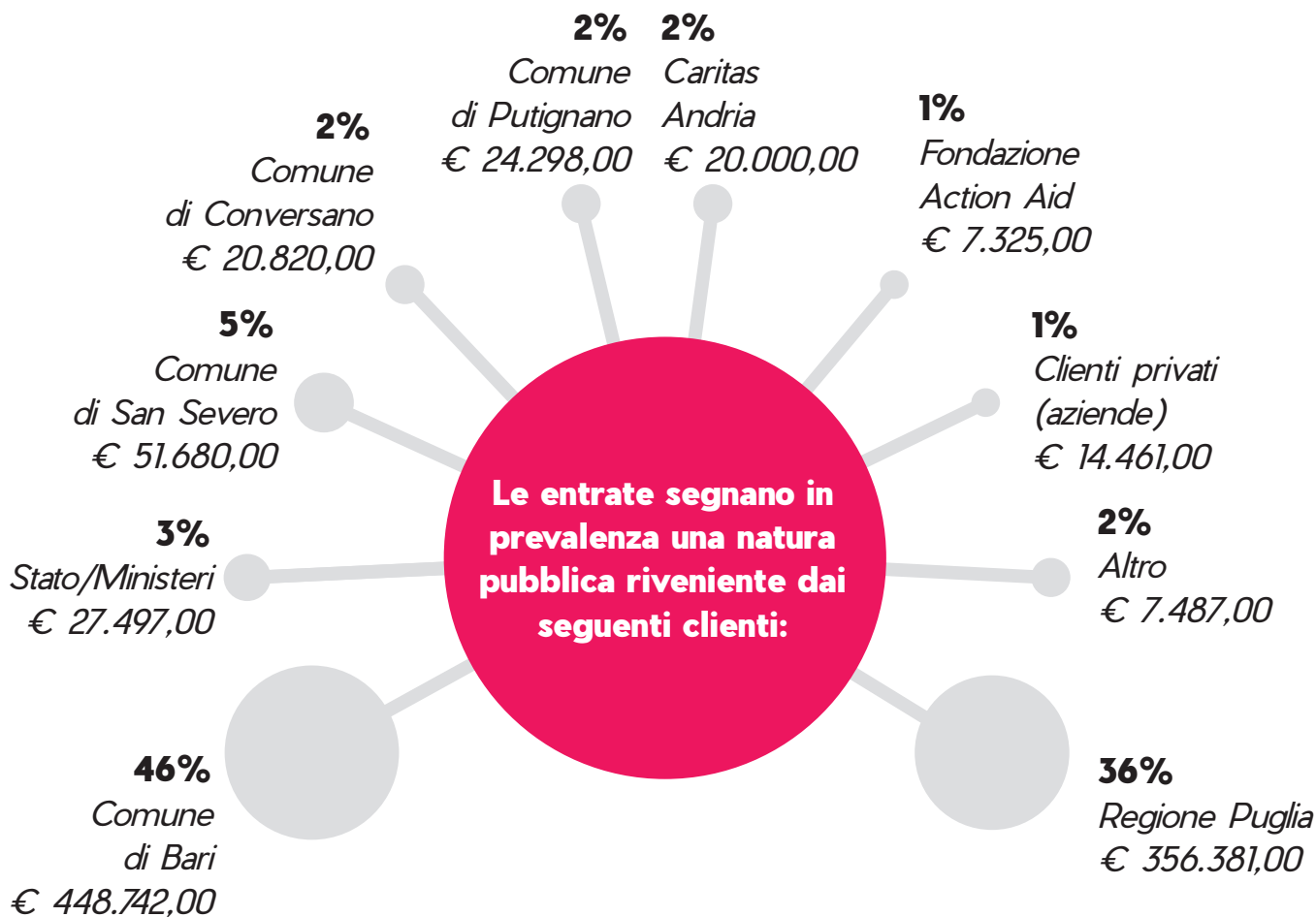

Sotto il profilo della **tipologia di servizi**, si rileva che gli interventi maggiormente importanti sono stati quelli erogati nell'ambito del programma **Garanzia Giovani** e quelli erogati in espletamento degli appalti dei Comuni di Bari e San Severo (**Porta Futuro e orientamento al lavoro**).

- Garanzia Giovani
€ 233.876,00 - (24%)
- Porta Futuro
€ 125.315,00 - (13%)
- Orientamento Bari
€ 323.427,00 - (33%)
- Orientamento San Severo
€ 51.680,00 (5%)
- Altri servizi
€ 244.393,00- (25%)



DISTRIBUZIONE DELLA RICCHEZZA

Depurando la ricchezza prodotta di tutti quei costi riconosciuti ad “economie esterne” vale a dire a fornitori non riconducibili al sistema di relazioni del Consorzio Mestieri Puglia otteniamo il “valore aggiunto” ovvero la ricchezza ricadente sui vari “stakeholders” del Consorzio.

RICCHEZZA PRODOTTA

€ 987.691,00

COSTI DA ECONOMIE ESTERNE

€ 190.669,00

VALORE AGGIUNTO

€ 788.022,00

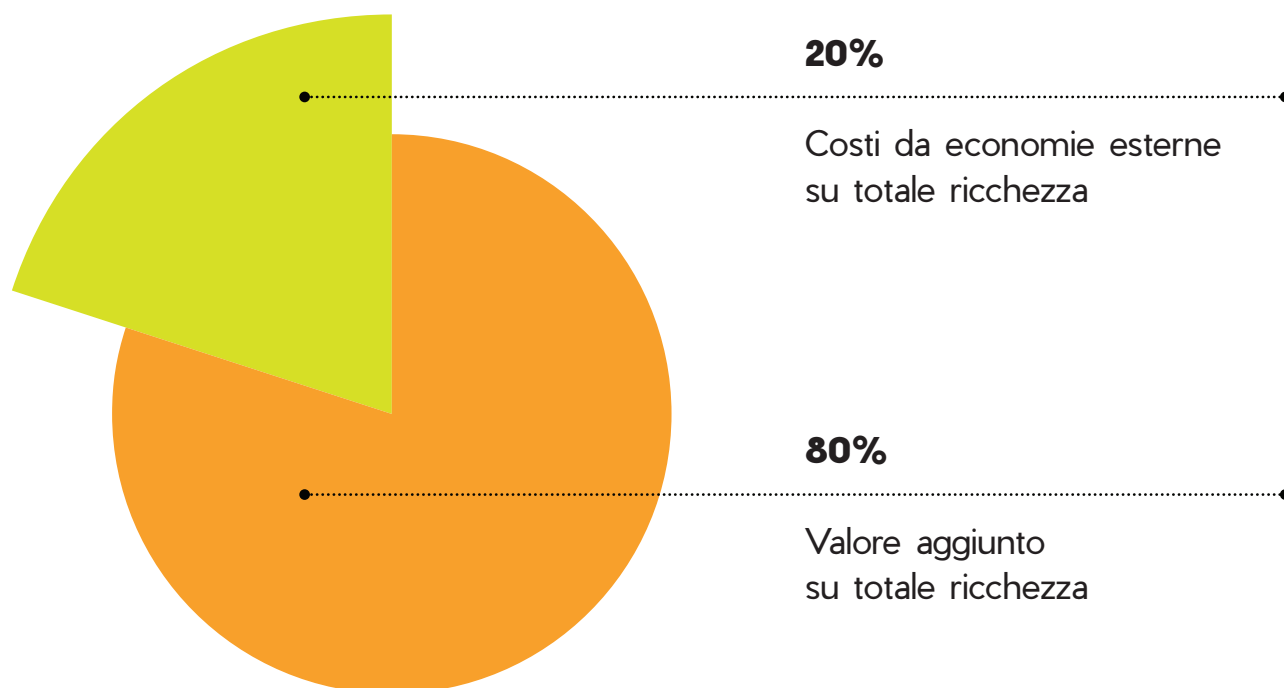

Il valore aggiunto prodotto è ricaduto sui vari soggetti entrati in correlazione con il sistema Mestieri Puglia nel seguente modo:

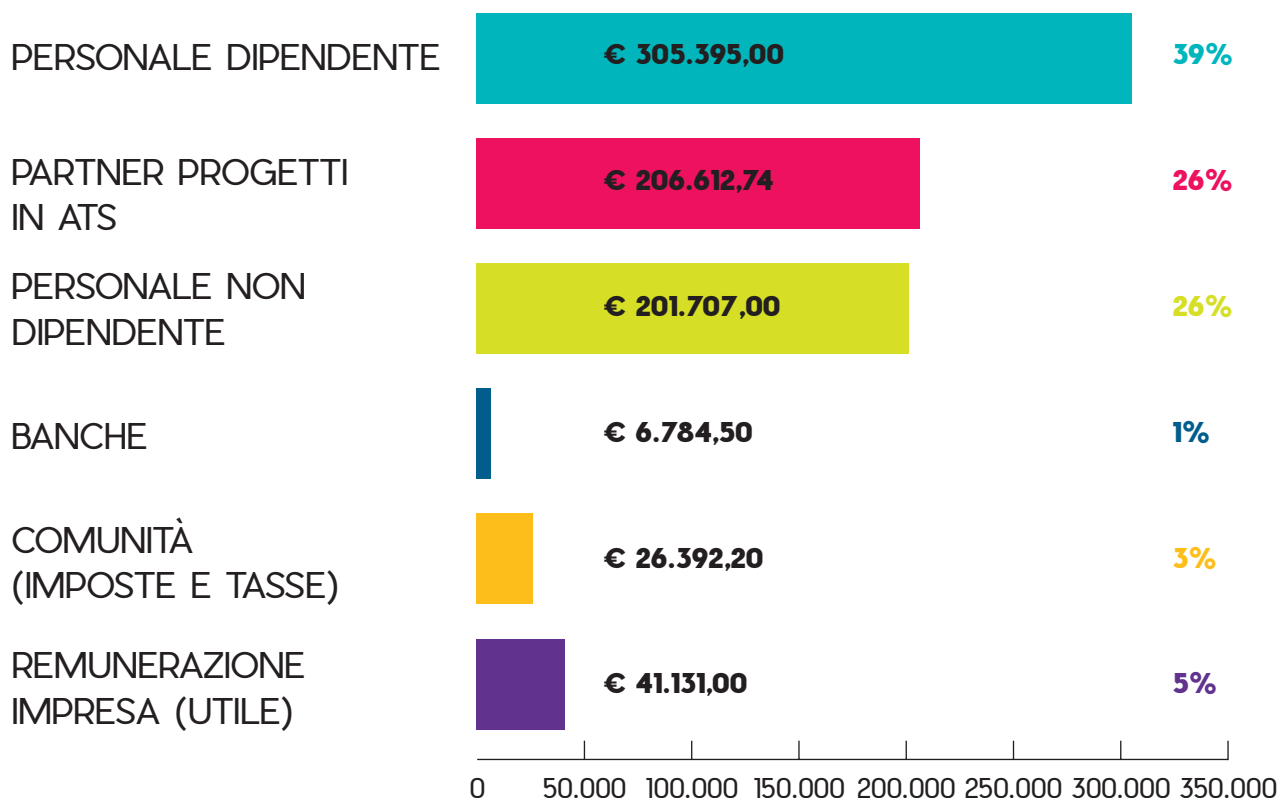

Dall'analisi della distribuzione del valore aggiunto si rileva la particolare importanza assunta nel corso del 2018 dai costi del personale (21 dipendenti) e dall'utile d'esercizio.

LA SITUAZIONE PATRIMONIALE

Il capitale sociale del Consorzio Mestieri Puglia, integralmente versato, alla data del 31 dicembre 2018 è pari ad **€ 50.000,00**

La società ha chiuso l'esercizio finanziario con utile pari da **€ 41.131,00**

ANDAMENTO STORICO DEI RISULTATI D'ESERCIZIO

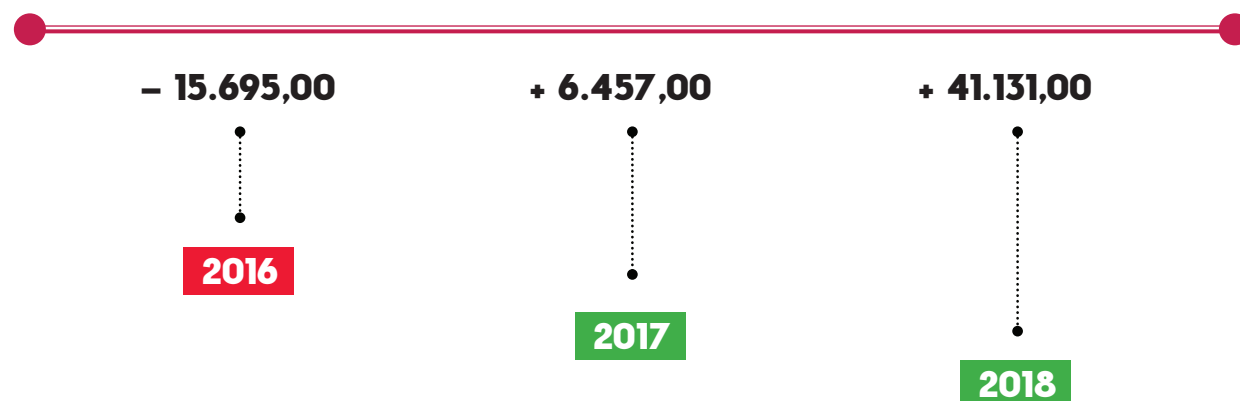

Con riferimento all'utile d'esercizio anno 2018, l'assemblea in sede di approvazione del bilancio civilistico ha determinato di destinarlo nel seguente modo:

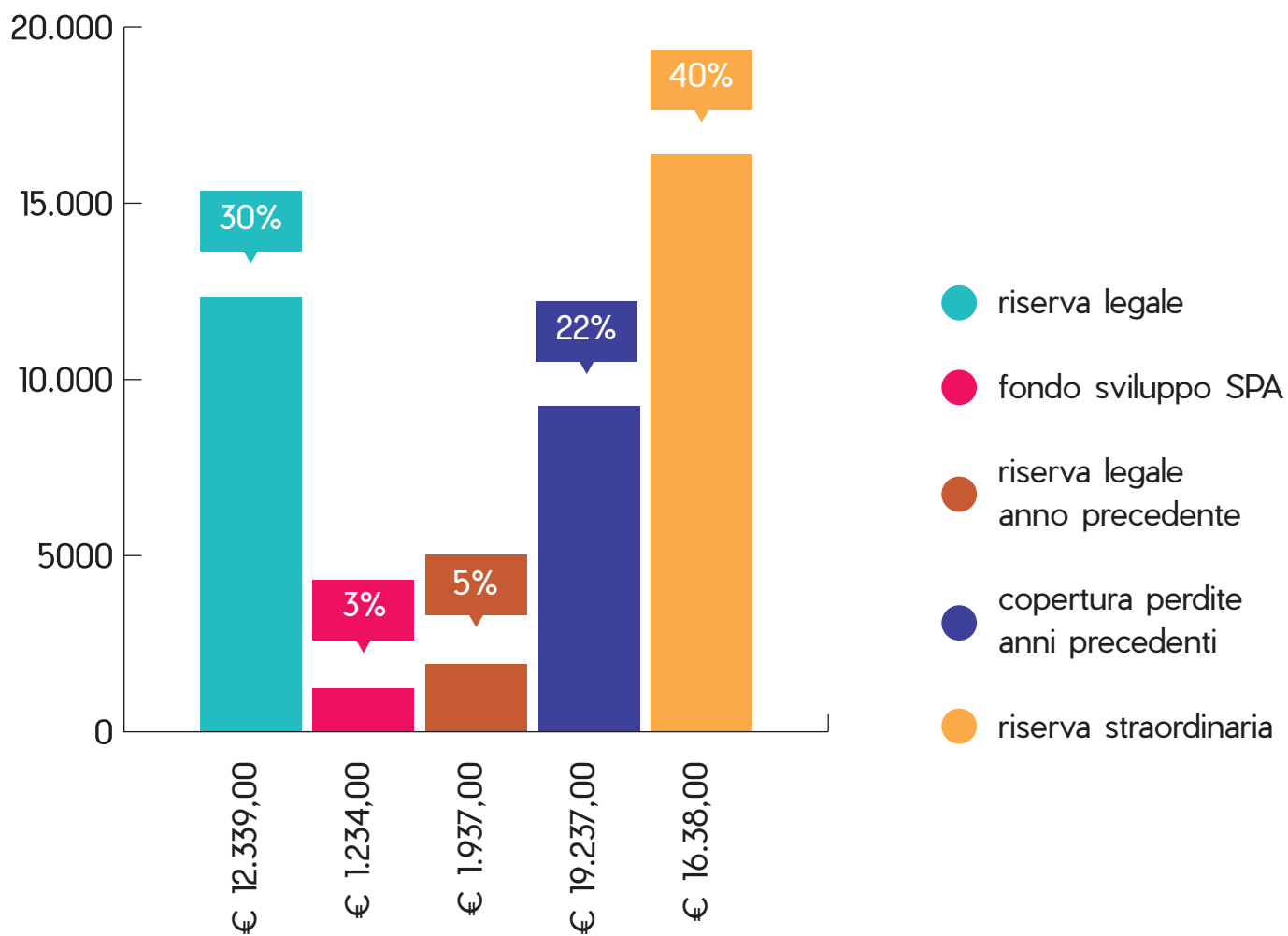

Informazioni generali

Profilo Facebook:

Consorzio Mestieri Puglia

Profilo LinkedIn:

Consorzio Mestieri Puglia

Profilo Instagram:

Mestieripuglia

Sito internet:

www.mestieripuglia.it

**LA NOTRA PIATTAFORMA
PER L'INCROCIO
DOMANDA OFFERTA DI LAVORO**

<https://job.mestieripuglia.it/>

Curriculum Societario

Consorzio Mestieri Puglia SCS

BREVE PRESENTAZIONE DELL'ENTE

Il Consorzio Mestieri Puglia è un'agenzia specializzata nell'erogazione di servizi di orientamento, selezione del personale e supporto alla ricollocazione professionale.

Opera sul territorio pugliese, in stretta sinergia con una rete di imprese ed organizzazioni impegnate nell'inclusione sociale e lavorativa.

L'Ente intende, attraverso i propri servizi, favorire la creazione di occupazione, valorizzando la centralità della persona, la sussidiarietà e il lavoro come strumento di inclusione sociale.

Sotto il profilo giuridico Mestieri Puglia è una società cooperativa sociale ai sensi della legge 381/91:

- iscritta all'albo delle coop. soc. sezione C della Regione Puglia ; atto nr. 2609 del 12/11/2015
- iscritta al registro delle imprese della CCIAA (nr. REA BA – 583315)
- iscritta all' albo nazionale delle soc. coop. a mutualità prevalente di diritto con il n. n. C111867 del 21/10/2015.
- **autorizzata dall'Agencia Nazionale per le Politiche Attive del Lavoro (ANPAL)**

all'erogazione delle attività di ricerca e selezione del personale di cui all'articolo 2, comma 1, lettera c) del decreto legislativo n. 276 del 10 settembre 2003 e all'esercizio a tempo indeterminato dell'attività di supporto alla **ricollocazione professionale** di cui all'articolo 2, comma 1, lettera d) del decreto legislativo n. 276 del 10 settembre 2003. Registro Provvedimenti autorizzazione Albo Informatico.R.0000143.21-11-2018

- **iscritta all' Albo Regione Puglia dei soggetti accreditati per lo svolgimento dei servizi per il lavoro** di base e specialistici.

Determinazione del Dirigente Sezione Promozione e Tutela del Lavoro del 7 marzo 2019 N.146 per la sede di Bari;

Determinazione del Dirigente Sezione Promozione e Tutela del Lavoro n. 591 del 16 ottobre 2018 per la sede di Foggia.

CERTIFICAZIONI :

EN ISO 9001:2015

per i servizi per il lavoro settore: n. 35

Ente certificatore:

Dasa-Rägister S.p.A.

Servizi e progetti erogati

SERVIZIO

REALIZZAZIONE E GESTIONE DEL PROGETTO PERCORSI DI INSERIMENTO LAVORATIVO A FAVORE DI PERSONE CON DIPENDENZE PATOLOGICHE ” CIG 5374908A63.

Servizio gestito per effetto dell'acquisizione del ramo d'azienda pugliese del Consorzio Mestieri (consorzio nazionale) avvenuta in data 20/12/2016.

ENTE COMMITTENTE:

Comune di Grumo Appula in qualità di Comune capofila Ambito Territoriale Sociale Di Grumo Appula.

VALORE SERVIZIO:

€ 194.660,00
(IVA ESENTE AI SENSI DEL ART. 10 D.P.R. 633/1972)

BUDGET CONSORZIO

MESTIERI PUGLIA:

€ 194.660,00
(IVA ESENTE AI SENSI DEL ART. 10 D.P.R. 633/1972)

PERIODO:

da settembre 2014 a marzo 2016

SERVIZIO

PROGETTO WELFARE TO WORK (WTW); STAZIONE APPALTANTE: REGIONE PUGLIA – P.O. FSE 2007/2013, asse II, Occupabilità, categoria di spesa 67. Avviso pubblico n. 3/2014 e n. 2/2015

Servizio gestito per effetto dell'acquisizione del ramo d'azienda pugliese del Consorzio Mestieri (consorzio nazionale) avvenuta in data 20/12/2016.

ENTE COMMITTENTE:

Regione Puglia

VALORE SERVIZIO:

€ 84.622,00
(IVA ESENTE AI SENSI DEL ART. 10 D.P.R. 633/1972)

BUDGET CONSORZIO

MESTIERI PUGLIA:

€ 84.622,00
(IVA ESENTE AI SENSI DEL ART. 10 D.P.R. 633/1972)

PERIODO:

gennaio 2015 – agosto 2015

Servizi e progetti erogati

SERVIZIO

*PON IOG - PAR PUGLIA 2014 -2015
PROGRAMMA GARANZIA GIOVANI.*

Misura 1C orientamento specialistico, misura 3 accompagnamento al lavoro, misura 5 promozione tirocini formativi extracurriculari, misura 1B erogazione patti di servizio (profiling utenti)

ENTE COMMITTENTE:

Regione Puglia

VALORE COMPLESSIVO SERVIZIO:

non quantificabile in quanto determinato dalle performance realizzate.

BUDGET REALIZZATO DAL CONSORZIO

MESTIERI PUGLIA ANNI

2016 - 2017 - 2018:

€ 484.390,00

(IVA ESENTE AI SENSI DEL ART. 10 D.P.R. 633/1972).

PERIODO:

gennaio 2016 – dicembre 2018

ATI:

Smile Formazione (mandataria),
Consorzio Mestieri Puglia (mandante)

SERVIZIO

servizio di networking con le imprese pre selezione aziendale, sostegno allo start up di Porta Futuro Bari

CUP J92G16000000006

CODICE CIG 64695200CC

ENTE COMMITTENTE:

Comune di Bari

VALORE SERVIZIO:

€ 155.155,00 + IVA

BUDGET CONSORZIO

MESTIERI PUGLIA:

€ 63.613,00 + IVA

PERIODO:

settembre 2016 – dicembre 2018

ATI:

Consorzio Mestieri Puglia scs
(mandataria), Informa scarl (mandante),
associazione UNISCO (mandante)

Servizi e progetti erogati

SERVIZIO

*servizio di accoglienza, formazione e orientamento di Porta Futuro Bari
CIG 64667345B6;
CUP: J96G15000140001*

ENTE COMMITTENTE:

Comune di Bari

VALORE SERVIZIO:

€ 227.950,00 + IVA

BUDGET CONSORZIO

MESTIERI PUGLIA:

€ 80.922,00 + IVA

PERIODO:

settembre 2016 – dicembre 2018

ATI:

Informa scrl (mandataria), Consorzio Mestieri Puglia scs (mandante), associazione UNISCO (mandante)

SERVIZIO

*SPRAR Bovino.
Servizi di orientamento al lavoro*

ENTE COMMITTENTE:

cooperativa sociale Arcobaleno

BUDGET CONSORZIO

MESTIERI PUGLIA:

€ 17.675,00 + IVA

PERIODO:

gennaio 2017 – dicembre 2019

Servizi e progetti erogati

SERVIZIO

*servizi mirati ai cittadini per lo start-up della misura reddito di dignità
CUP: B99D1700107002"*

ENTE COMMITTENTE:

Regione Puglia

VALORE COMPLESSIVO SERVIZIO:

€ 3.000.000,00 + IVA

BUDGET CONSORZIO

MESTIERI PUGLIA:

€ 288.573,00 + IVA

PERIODO:

maggio 2017 – marzo 2018

ATI:

Associazione Kronos (mandataria),
Consorzio Mestieri Puglia

SERVIZIO

*orientamento al lavoro nell'ambito del progetto "Puglia Integrante per una scuola multiculturale". Progetto finanziato dal Fondo Asilo, Migrazione e Integrazione (FAMI) 2014 – 2020. Codice progetto
PROG. 1115; CUP: B39J16005520007*

ENTE COMMITTENTE:

Quasar Formazione

VALORE COMPLESSIVO SERVIZIO:

€ 39.000,00

(IVA ESENTE AI SENSI DEL ART. 10
D.P.R. 633/1972).

BUDGET CONSORZIO

MESTIERI PUGLIA:

€ 39.000,00

(IVA ESENTE AI SENSI DEL ART. 10
D.P.R. 633/1972).

PERIODO:

giugno 2017 – settembre 2018

Servizi e progetti erogati

SERVIZIO

SPRAR Putignano progetto "La Nuova Dimora". Servizi di orientamento al lavoro

ENTE COMMITTENTE:

Ministero degli Interni

VALORE COMPLESSIVO SERVIZIO:

€ 1.705.860,00

BUDGET CONSORZIO

MESTIERI PUGLIA:

€ 36.000,00 (IVA Esente)

PERIODO:

giugno 2017 – settembre 2018

ATI:

Ass. Nero e Non Solo (mandataria),
Associazione Quasar (mandante),
Associazione Micaela (mandante),
Consorzio Mestieri Puglia (mandante).

SERVIZIO

PERCORSI DI INTEGRAZIONE SOCIO-LAVORATIVA PER MINORI STRANIERI NON ACCOMPAGNATI E GIOVANI MIGRANTI PON INCLUSIONE FSE 2014-2020.

CUP: I56D15000350001

ENTE COMMITTENTE:

Anpal Servizi spa

VALORE COMPLESSIVO SERVIZIO:

non quantificabile in quanto determinato dalle performance realizzate.

BUDGET REALIZZATO

DAL CONSORZIO MESTIERI PUGLIA ANNI 2016 - 2017 - 2018

€ 32.717,00

(IVA ESENTE AI SENSI DEL ART. 10 D.P.R. 633/1972).

PERIODO:

settembre 2017 – dicembre 2018

Servizi e progetti erogati

SERVIZIO

*SERVIZIO DI ORIENTAMENTO AL LAVORO E COINVOLGIMENTO DEL SISTEMA PRODUTTIVO LOCALE.
CUP J96J17000230005
CIG 7138828B38*

ENTE COMMITTENTE:

Comune Bari

VALORE COMPLESSIVO SERVIZIO:

€ 970.641,20 +IVA

BUDGET CONSORZIO

MESTIERI PUGLIA:

€ 431.741,20

PERIODO:

aprile 2018 – dicembre 2019

ATI:

Consorzio Mestieri Puglia (mandataria),
Elpendu' consorzio di cooperative sociali
(mandante), Informa scarl (mandante)

SERVIZIO

Avviso n. 2/2017 - "CANTIERI INNOVATIVI DI ANTIMAFIA SOCIALE: EDUCAZIONE ALLA CITTADINANZA ATTIVA E MIGLIORAMENTO DEL TESSUTO URBANO". PROGETTO MADE IN SAN SEVERO.

ENTE COMMITTENTE:

Regione Puglia

VALORE COMPLESSIVO SERVIZIO:

€ 450.000,00 (IVA esente)

BUDGET CONSORZIO

MESTIERI PUGLIA:

€ 24.000,00 (IVA esente)

PERIODO:

dicembre 2018 – dicembre 2019

ATI:

Comune di San Severo (mandataria),
Consorzio Mestieri Puglia (mandante).

Servizi e progetti erogati

SERVIZIO

SERVIZIO DI SUPPORTO SPECIALISTICO ALLE ATTIVITÀ LEGATE ALLE MISURE REDDITO DI DIGNITÀ E REDDITO DI INCLUSIONE (CIG: Z2A243232D)

ENTE COMMITTENTE:

Comune di Conversano

VALORE SERVIZIO:

€ 26.769,20 + IVA

BUDGET CONSORZIO

MESTIERI PUGLIA:

€26.769,20 + IVA

PERIODO:

marzo 2018 – febbraio 2019

SERVIZIO

SERVIZIO DI CONSULENZA E AFFIANCAMENTO ALL'AMBITO TERRITORIALE "ALTO TAVOLIERS" PER LO SVOLGIMENTO DELLE ATTIVITÀ RIVOLTE ALLA MISURA "REDDITO DI DIGNITÀ" CIG: ZB9246D69D.

ENTE COMMITTENTE:

Comune di San Severo

VALORE SERVIZIO:

€ 80.752,80 + IVA

BUDGET CONSORZIO

MESTIERI PUGLIA:

€80.752,80 + IVA

PERIODO:

marzo 2018 – maggio 2019

Servizi e progetti erogati

SERVIZIO

*servizio di accoglienza, formazione e orientamento di Porta Futuro Bari
CUP J96B16000000006
CIG 748258694C*

ENTE COMMITTENTE:

Comune di Bari

VALORE SERVIZIO:

€ 640.000,00 + IVA

BUDGET CONSORZIO

MESTIERI PUGLIA:

€224.000,00 + IVA

PERIODO:

gennaio 2019 – gennaio 2022

ATI:

Informa scarl (mandataria), Consorzio Mestieri Puglia scs (mandante), associazione UNISCO (mandante)

SERVIZIO

P.O. PUGLIA, FESR -FSE 2014-2020. LINEA D'AZIONE 9.7. BUONI SERVIZIO PER LA PRIMA INFANZIA. AFFIDAMENTO DEL SERVIZIO DI "ASSISTENZA TECNICO-SPECIALISTICA E AFFIANCAMENTO AL RUP IN TUTTE LE OPERAZIONI"

ENTE COMMITTENTE:

Comune di Conversano

VALORE SERVIZIO:

€ 27.200,00 + IVA

BUDGET CONSORZIO

MESTIERI PUGLIA:

€27.200,00 + IVA

PERIODO:

gennaio 2019 – dicembre 2019

Progetto grafico a cura di:



Laboratoriocom.it
communication & web agency

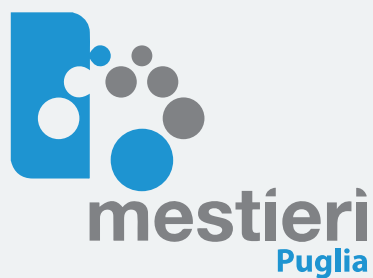

Agenzia per il lavoro

SEDE DI BARI

Consorzio Mestieri Puglia scs

Tel. 080/5282318 | Cell. 351/5282318

Email: bari@mestieripuglia.it

Viale della Repubblica, 71/HILM
70125 Bari

SEDE DI FOGGIA

Consorzio Mestieri Puglia scs

Tel. 0881/1780717 | Cell. 375/5792353

Email: foggia@mestieripuglia.it

Via Della Repubblica, 82/F
71121 Foggia

SEDE DI MARTINA FRANCA

Consorzio Mestieri Puglia scs

Tel. 080/4859509 | Cell. 3206985192

Email: taranto@mestieripuglia.it

Via San Girolamo Emiliani, 16
74015 Martina Franca (TA)

SEDE DI MONOPOLI

Consorzio Mestieri Puglia scs

Tel. 080 8697509

Email: monopoli@mestieripuglia.it

Via Frà Girolamo Ippolito, 27
70043 Monopoli (BA)